

QUADRO DE ACABAMENTOS	
1	PISO CERÂMICO
2	PISO GRANILITE
3	PINTURA TINTA LÁTEX ACRÍLICA
4	REVESTIMENTO CERÂMICO EM PAREDE ATÉ O TETO
5	FORRO DE GESSO

Quadro de pisos			
Material	Descrição	Espessura	Área
Piso granilite - Esp.8mm			
Granilite cor natural fulget	Execução de piso em granilite cinza, polido, com aplicação de juntas, esp. 8mm	0,008 m	415.30 m²
Piso porcelanato 60x60cm			
Parcelanato 80x80cm	Parcelanato 80x80cm	0,020 m	124.88 m²

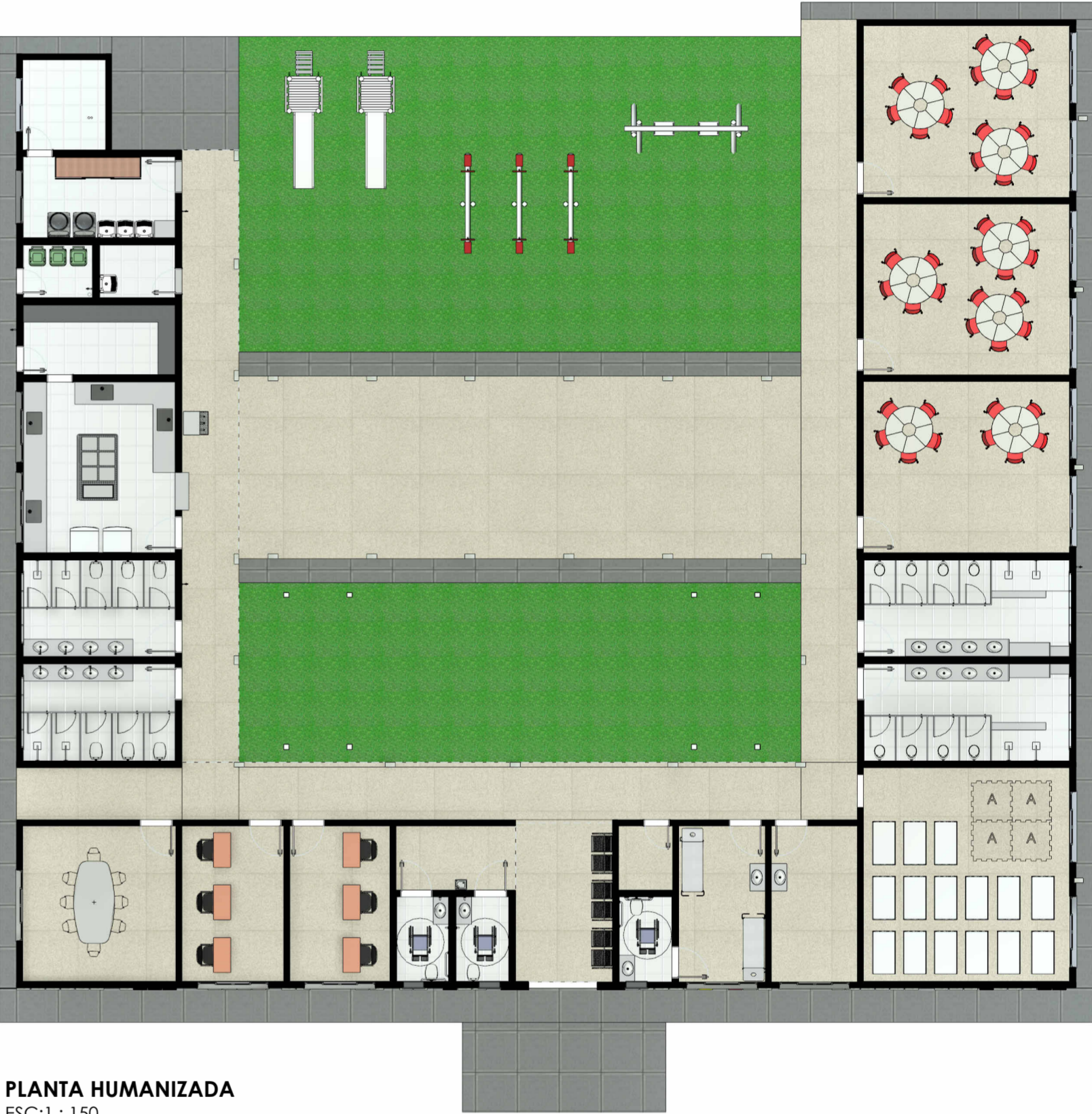

PLANTA HUMANIZADA  
ESC:1 : 150

CONTRATADA:		CONTRATANTE:	
			
CNPJ Nº: 28.103.470/0001-08 AVENIDA MESTRA FERREIRA, Nº 726 - 1º ANDAR, CIDADE SANTA MARIA MONTES CLAROS/MG - CEP: 39401-074		CNPJ Nº: 18.017.368/0001-28 RUA ANTONIO MAIA SOBRINHO, Nº 43 - CENTRO JURAMENTO/MG - CEP: 39590-000	
RESPONSÁVEL TÉCNICO:		RESPONSÁVEL LEGAL:	
GERALDO DIAS PEREIRA JÚNIOR CREA/CAU: 248.562/D		PREFEITO(A) MUNICIPAL DE JURAMENTO-MG	
CONSTRUÇÃO DA CRECHE PROFESSORA ALFREDINA DIAS MOREIRA NO MUNICÍPIO DE JURAMENTO			
DESCRIÇÃO: PLANTA DE PISOS E ACABAMENTOS			
ENDEREÇO DA OBRA: AVENIDA SÃO JOÃO, S/N, BAIRRO NENZINHA BORGES			
MUNICÍPIO: MUNICÍPIO DE JURAMENTO-MG		DATA INICIAL: 02 DE OUTUBRO DE 2025	
FASE DO PROJETO: INICIAL	ART/RRT:	DATA DA REV.:	
REFERÊNCIA DO PROJETO: JUR-0153	ESCALA: INDICADAS	Nº REVISÃO:	02/07